

**LES AMIS DES CULTURES  
ASHKENAZE ET SEPHARADE**

**JEUDI 14 FÉVRIER à 15 h**

**Hommage à  
CHARLES AZNAVOUR**

Projection du film :

« **Un taxi pour TOBROUK** »  
\*\*\*\*\*

**JEUDI 28 FÉVRIER à 15 h**

Projection du film :

« **Ne tirez pas sur le pianiste** »

Thé et gâteau maison (PAF)

\*\*\*\*\*

**Atelier de Tanakh**

« Les femmes dans la Bible »

avec le **Rabbin Jonas JACQUELIN**



**Lundi 4 Février à 19 h30**

**Lundi 18 Février à 19 h.**

**LES JEUDIS DU CERCLE  
à 20h30**

(PAF pour les non-membres)

**7**

«**Les crimes sexuels.  
De la rubrique faits divers  
à la Cour d'assises**» par le  
**D<sup>r</sup> Magali BODON-BRUZEL**

*Psychiatre,*

*Co-auteur avec Régis DESCOTT*

de «**Sex-Crimes**»

(Ed. Stock)

**14**

«**Les gilets jaunes,  
pour le pire et le meilleur**»  
par

**M. Jean-François KAHN,**

*Journaliste et essayiste.*

**FÉVRIER 2019**

**21**

**M<sup>me</sup> Tamar SEBOK,**

*Journaliste, correspondante à Paris  
du Yédiot Aharonot,*

«**Les élections en Israël**»

**28**

«**Frères musulmans et  
aînés japonais**» par

**Mickaël PRAZAN,**

*Écrivain et réalisateur.*



Direction : JACINTA  
Chantons... en yiddish  
notamment...Et puis, chantons !

CERCLE MENSUEL CONVERSATION  
YIDDISH -de 14 h 30 à 16 h 30

**Mercredi 13 Février à 14h30**

avec Rachel Samacher  
et Georgette Blajchmann

## CONCERT

*Quelques airs de famille ...*

Ce concert-conférence retrace l'apport majeur d'artistes juifs à la chanson française, classique et moderne, de Francis Lemarque à Michel Jonasz, de Jean-Jacques Goldman à Herbert Pagani ...

*Daniel CHOCRON, narrateur*

*Isaac BENSIMHON, chansons*

*Patrick LANGLADE, piano*

**Samedi 2 Février 2019 à 20h30**

*Réservation conseillée*

*au Tel : 06 1220 6332 ou*

*par mail : [isabensi@gmail.com](mailto:isabensi@gmail.com)*

**J'adhère au Cercle Bernard Lazare**

Cotisation annuelle

Individuel : 170 €

Couple : 230 €

Nom.....

Prénom.....

Adresse.....

Code postal.....

Ville.....

Téléphone.....

mail.....@.....

chèque à libeller à l'ordre de CBL

**Soutenez le C.B.L. !**

*Qui a besoin de vous afin de poursuivre ses multiples activités.*

*Chaque don reçoit un reçu CERFA amenant à une réduction d'impôt de 66 %.*

*Ces dispositions sont toujours valables avec le prélèvement à la source.*

**Je soutiens le Cercle dans son ouverture humaniste.**



@Bernard\_Lazare



## PROGRAMME FÉVRIER 2019

### EXPOSITION

Du dimanche 17 Février  
au dimanche 17 Mars.

**ALAIN KLEINMANN**

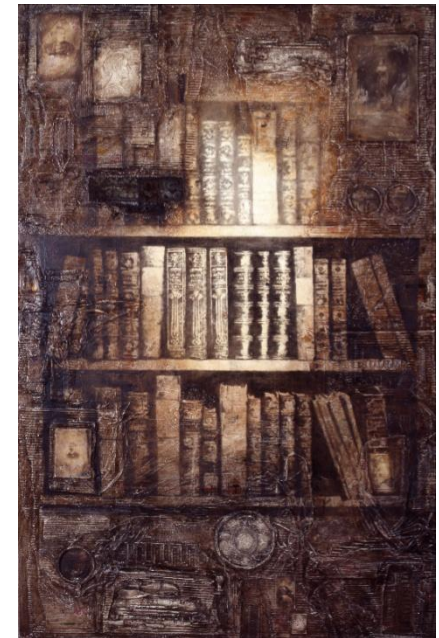

**Vernissage au Cercle.**

**Dimanche 17 février 2019 à 17h30**